

Legenda

aree_riequilibrio_ecologico_res201812

Are di collegamento ecologico - programma regionale art.12 L.R. 6/2005

Tipologia

Corridoio sovranregionale

Corridoio trasversale

Area di collegamento fluviale

Paesaggi protetti

SIC/ZSC e ZPS regionali

Tipologia

SIC/ZSC

SIC/ZSC-ZPS

ZPS

Parchi e Riserve - limiti

TIPOLOGIA

Parco nazionale

Parco interregionale

Parco regionale

Riserva regionale

Riserva statale

Parchi e Riserve - zone

LEGENDA

Parco nazionale - zona A

Parco nazionale - zona B

Parco nazionale - zona C

Parco nazionale - zona D

Parco nazionale - zona RNS (Riserva Naturale Statale)

Parco interregionale - zona A

Parco interregionale - zona B

Parco interregionale - zona C

Parco interregionale - zona D

Parco interregionale - area contigua

Parco regionale - zona A

Parco regionale - zona B

Parco regionale - zona C

Parco regionale - zona D

Parco regionale - zona M

Parco regionale - zona RNS (Riserva Naturale Statale)

Parco regionale - area contigua

Parco regionale - territorio urbanizzato

Parco regionale - zona Parco (senza zonizzazione)

Riserva regionale - zona 1

Riserva regionale - zona 2

Riserva regionale - zona 3

Riserva regionale - senza alcuna zonizzazione

Riserva statale (porzioni esterne ai Parchi)

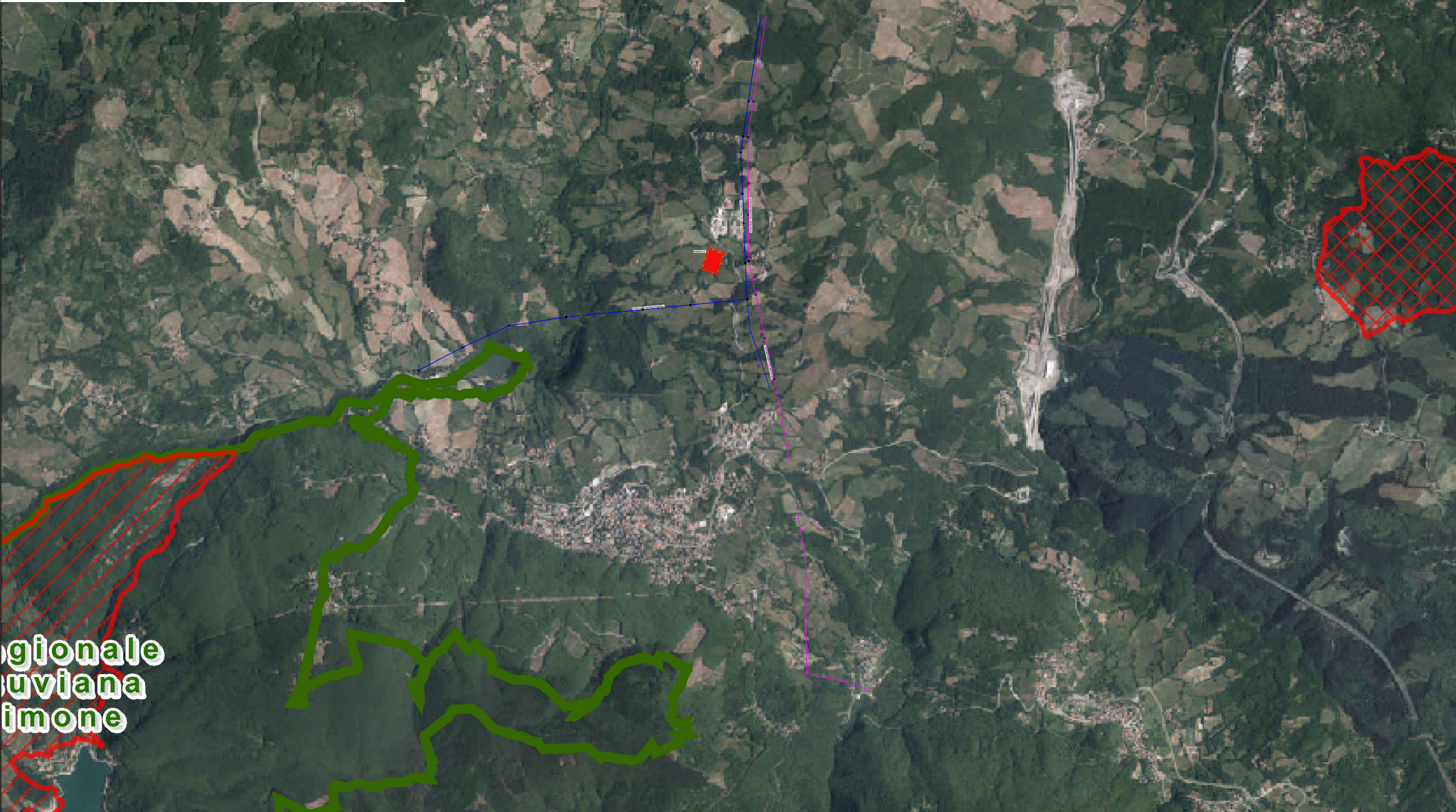

LEGENDA

TRACCIATO LINEA 132 KV ESISTENTE "CA' LANDINO - GRIZZANA"

TRACCIATO LINEA 132 KV ESISTENTE "LE PIANE - S. MARIA"

VIABILITA' PERIMETRALE SE di 10 m

IPOTESI n.1 INGOMBRO FUTURA SE RTN 132 KV

Rev.	Data	Descrizione revisione	Redatto	Controllato	Approvato
00	19.03.2024	EMISSIONE	V.VERGELLI	V.VERGELLI	V.VERGELLI

Scala	Formato Stampa	Numero documento			
1:25000	594 x 420	Riferimento			
	Foglio	Fase			
	1 / 1	Tipo doc.			
		Progr. doc.			
		Rev.			

Cliente	Progettista
Energia Pulita Tre Srl Via della chimica 103 85100 Potenza (PZ) C.F./Partita IVA: 02150070767	Ing. Vincenzo Vergelli

REVISIONI				
N.	DATA	DESCRIZIONE	ESAMINATO	ACCETTATO

NUMERO E DATA ORDINE: Rif. OFF.01/2024 del 19/01/2024				
MOTIVO DELL'INVIO: <input checked="" type="checkbox"/> PER ACCETTAZIONE <input type="checkbox"/> PER INFORMAZIONE				
CODIFICA ELABORATO				
PD0009				
TITOLO ELABORATO			TIPOLOGIA ELABORATO	
Nuova SE 132 kV di Castiglione dei Pepoli (BO) da inserire in entra/esce alle linee esistenti ST a 132kV "Ca' Landino - Grizzana" e "Le Piane - S.Maria" Aree Protette			DISEGNO	
			PROGETTO	
			ANALISI FATTIBILITA' S.E. CASTIGLIONE 132 kV	
NOME DEL FILE	SCALA CAD	FORMATO	SCALA	FOGLIO
FAT2401_PD_0009_Aree Protette_00_HP1	1 unità = 1 mm	A2	1:25.000	1 / 1
Sul presente elaborato sussiste il DIRITTO di PROPRIETA'. Qualsiasi utilizzo non preventivamente autorizzato sarà perseguito ai sensi della normativa vigente.				